

## Descripción de Sub corredores del CBVCT

Elaborado por Mildred Jiménez  
CATIE-BMR

Los sub corredores son las áreas en las que se ha dividido el corredor biológico para efectos de facilitar la gestión. Por ser una zona tan grande, se ha dividido considerando aspectos como facilidad de comunicación y transporte, entre otros, de manera que se pudieran organizar comités locales con líderes y representantes de las principales fuerzas interesadas en la conservación en las comunidades correspondientes. Si bien el esfuerzo ha sido grande, todavía hay sectores dentro de los subcorredores en los que el grado de involucramiento local y por tanto de actividades es muy limitado.

1. Sub corredor Norte: Este sub corredor cuenta con 14,519 ha y con el mayor rango altitudinal de todo el CB. Dentro de su territorio se encuentran dos áreas silvestres protegidas: el Parque Nacional Volcán Turrialba y el Monumento Nacional Guayabo. La principal actividad productiva de la zona es la ganadería lechera. Uno de los propósitos de este subcorredor es trabajar en la restauración de los hábitats degradados y en la implementación de proyectos de turismo ecológico y comunal. Las comunidades principales son Guayabo del distrito de Santa Teresita y Santa Cruz completo, aunque también Coliblanco perteneciente a Alvarado.

2. Sub corredor Central. Este sub corredor cuenta con un área de 10,641 ha. La matriz de esta área es predominantemente café arbolado mezclado con algunos fragmentos de bosque. En él podemos encontrar los principales poblados de Turrialba, tales como Santa Rosa, San Juan, La Isabel, el centro hasta la zona de la represa de Angostura. La principal motivación de este sub corredor es la protección del recurso hídrico y el manejo de los residuos, como una problemática propia de las zonas urbanas como esta.

3. Sub corredor Balalaica (centro – Este): Este sub corredor tiene una extensión de 14,413 ha. Representa un área de recarga acuífera entre la cuenca del Reventazón y el Pacuare, abarca las comunidades de La Suiza, Tres Equis y Pavones. Este sub corredor se caracteriza por su fuerte capital social ligado a la gestión del agua y la producción sostenible, principalmente por la preocupación de los líderes por la protección del área de recarga hídrica de la zona llamada Balalaica, que abastece alrededor de 24 pequeños acueductos rurales.

4. Sub corredor Pejibaye (Sur – Oeste): Este sub corredor cubre un área de 15,258 ha. Forma parte de la zona de amortiguamiento de la Reserva de Biósfera La Amistad, donde las áreas protegidas más inmediatas son el Refugio de Vilda Silvestre La Marta y el Parque Nacional Tapantí-Macizo de la Muerte. Abarca los distritos de Pejibaye y Tucurrique de Jiménez. Las principales actividades productivas de esta zona son la caña de azúcar, la ganadería, el peñibaye y en muy pequeña escala el café. Cuenta con grandes áreas de bosque que están siendo amenazadas por el crecimiento de las actividades productivas; por lo que el objetivo del sub corredor es mitigar la deforestación y la contaminación del río Pejibaye, a través de la

educación ambiental y la conscientización. Además en la zona han proliferado las iniciativas de turismo rural comunitario, motivados en parte por la visitación frecuente al río Pejibaye.

5. Sub corredor Shara – Pacuare (punta Sur – Este). Este es el sub corredor con menos extensión (3,006 ha). Sin embargo, colinda con la Reserva Indígena Alto Chirripó y Zona Protectora Rio Tuis, con lo cual existe también la relación con comunidades indígenas dentro del accionar del subcorredor. En cuanto a las comunidades inmersas en el subcorredor van desde Tuis, Tayutic hasta los poblados de Grano de Oro y otros del distrito de Chirripó. Las principales actividades son el banano, ganado, café, caña y más recientemente las plantaciones forestales. Tiene una importante extensión de bosque. El objetivo del subcorredor Shara-Pacuare es luchar contra la ilegalidad y conservar la biodiversidad.

6. Sub Corredor Barbilla. Este sub corredor es el que presenta una mayor extensión territorial con 37,589 ha, dentro de las que el uso más importante es el bosque, abarcando la zona de los Humedales de Bonilla y parte de la Reserva Forestal Volcánica Central, hasta la Zona Protectora rio Siquirres, Reserva Forestal rio Pacuare, y las Reservas Indigenas Nairí-Awarí y Bajo Chirripó que conectan con el Parque Nacional Barbilla. Las actividades principales dentro de este subcorredor son la ganadería, el turismo de aventura, y agricultura extensiva. Además dentro del subcorredor está ubicado el proyecto Hidroeléctrico Reventazón. Una de las principales motivaciones del subcorredor es la conservación de los felinos, en especial del jaguar, dado que este constituye uno de los pasos más amenazados en todo el país. Las comunidades del subcorredor Barbilla incluyen una parte de distritos de Turrialba, pero mayormente Siquirres y Matina.

## DISTRITOS Corredor Biológico Volcánica Central - Talamanca

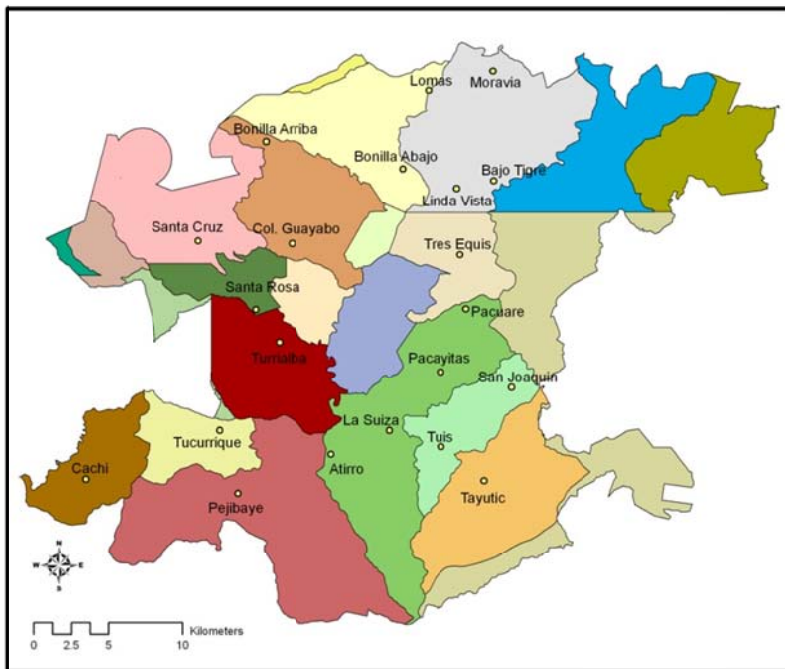

**CBOCT**  
Corredor Biológico  
Volcánica Central Talamanca

**Leyenda**

- Pueblos
- Distritos**
- BATÁN
- CACHI
- CAPELLADES
- CHIRRIPO
- FLORIDA
- JUAN VIÑAS
- LA ISABEL
- LA SUIZA
- PACAYAS
- PACUARITO
- PARAISO
- PAVONES
- PEJIBAYE
- PERALTA
- POCORA
- SANTA CRUZ
- SANTA ROSA
- SANTA TERESITA
- SIQUIRRES
- TAYUTIC
- TRES EQUIS
- TUCURRIQUE
- TUIS
- TURRIALBA

Mapa elaborado por Z. Ramos  
Fuente: Atlas de Costa Rica 2008

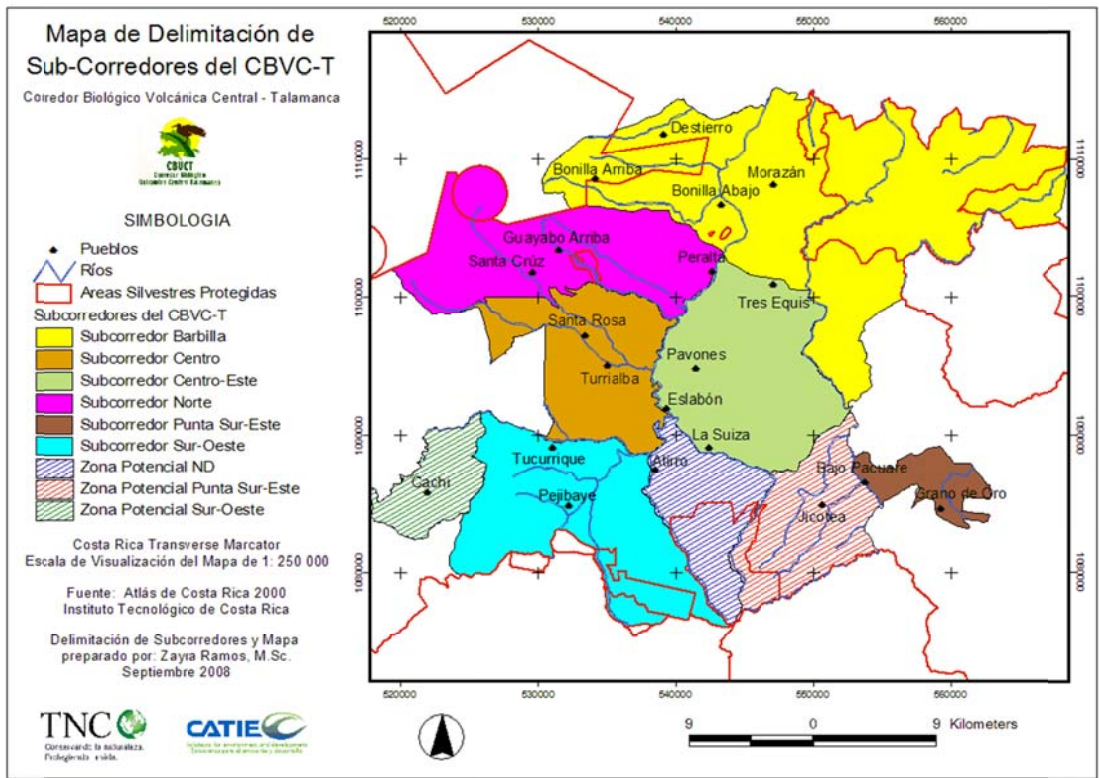

Basado en información del Perfil técnico CBVCT y Ficha técnica corredor Barbilla.